Stěna

Model: **AK-MB-12**

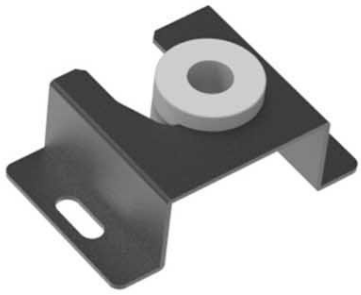

Kód produktu	AK-MB-12
Typ výrobku	Stěna
Standard VESA	100x100 mm, 200x200 mm, 300x300 mm, 400x200 mm, 400x600 mm, 400x800 mm, 800x600 mm
Rotace	0°
Sklon	0°
Vzdálenost od zdi	40 mm
Maximální zatížení	60 kg
Velikost obrazovky	13", 15", 17", 19", 21", 24", 27", 32", 37", 40", 42", 43", 45", 52", 55", 60", 65", 70"
Barva produktu	Cerň
Velikost balení (L x W x H)	705 x 295 x 235 mm
Celková hmotnost.	280 g
EAN kód	5901720139832
Záruka	24 měsíců

Popis

Držák televizoru Akyga® AK-MB-12 je ideálním řešením pro ty, kteří hledají minimalistický držák obrazovky. Díky svému ultratenkému provedení lze televizor nebo obrazovku připevnit velmi blízko ke stěně, což z něj činí ideální volbu pro místnosti, kde záleží na každém centimetru. Minimální vzdálenost od stěny nejen optimalizuje estetiku interiéru, ale také umožňuje diskrétní montáž obrazovky v prostorách s omezeným prostorem.

Kompatibilita VESA

Držák televizoru AK-MB-12 nabízí skvělou přizpůsobivost různým velikostem obrazovek. Držák podporuje standardy **VESA: 100x100, 200x200, 300x300, 400x200, 400x600, 400x800 a 800x600 mm**. Díky tomu je držák televizoru vhodný pro většinu obrazovek dostupných na trhu v určeném rozmezí velikostí.

Držák pro malé prostory

Nástěnný držák televizoru AK-MB-12 je ideální volbou pro místnosti, kde je rozhodující úspora místa. Jeho krátká vzdálenost od stěny zajišťuje, že obrazovka nevyčnívá, což podtrhuje elegantní a čistý vzhled celku, aniž by to mělo vliv na funkčnost nebo bezpečnost. Konstrukce držáku neumožňuje otáčení ani naklápění obrazovky, takže je ideálním řešením pro ty, kteří dávají přednost pevné poloze displeje bez nutnosti dalšího nastavení.

Minimalistický design a pevné uchycení

Nástěnný držák televizoru byl navržen s ohledem na maximální odolnost, takže je ideální volbou **pro montáž obrazovek s hmotností až 60 kg**. Jeho stabilní konstrukce minimalizuje riziko poškození zařízení a zajišťuje dlouhodobé a bezproblémové používání.